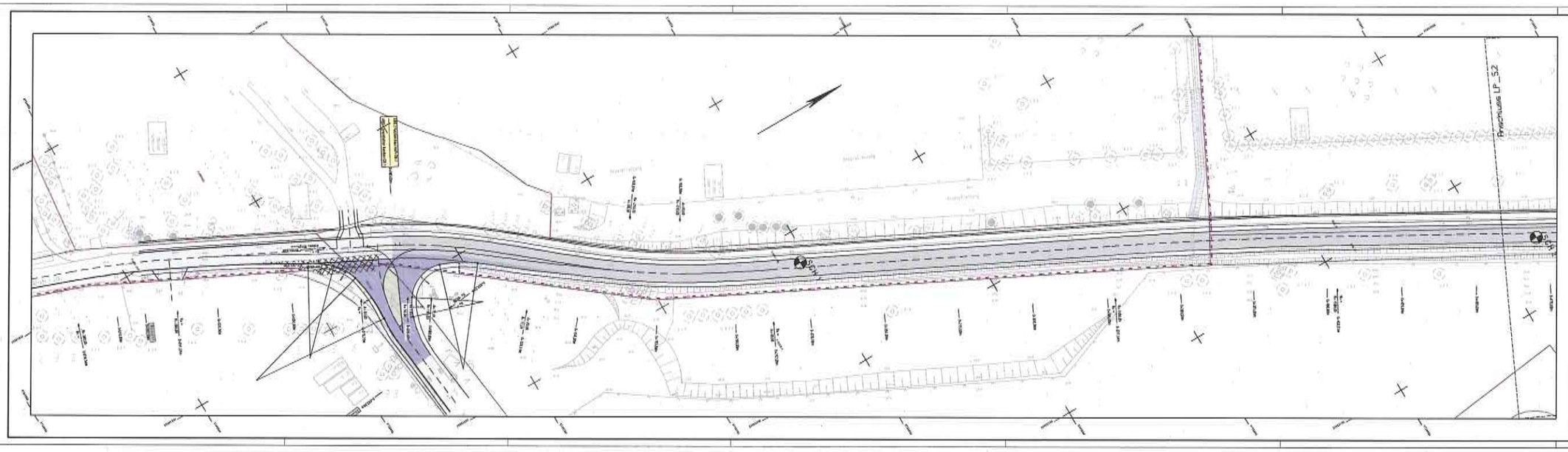
Anlage zur BV 356-16



Planverfasser:
ISP
Steinbrecher u. Partner
Ingenieurgesellschaft mbH
www.ispbst.de

	Datum	Zeichen
bearbeitet	11/2016	JSC
gezeichnet	11/2016	ANG
geprüft	11/2016	ANG

Projekt-Nr.: 5013000

Landesstraßenbaubehörde Sachsen-Anhalt
Regionalbereich West
Rolandstr 4
06820 Halberstadt

Prüfvermerk:
-
Regionalen Ordnung:

Nr.	Art der Änderung	Datum	Zeichen

Vorentwurf

Straßenbauverwaltung: Landesstraßenbaubehörde Sachsen-Anhalt, Regionalbereich West

Unterlage-Nr.: 5.1
Lageplan

Blatt-Nr. / Abschn.-Nr. / Station: L 58 / von NK 4036 034 / bis NK 4036 600 / km 0,000 bis km 0,566

PROJIS-Nr.:

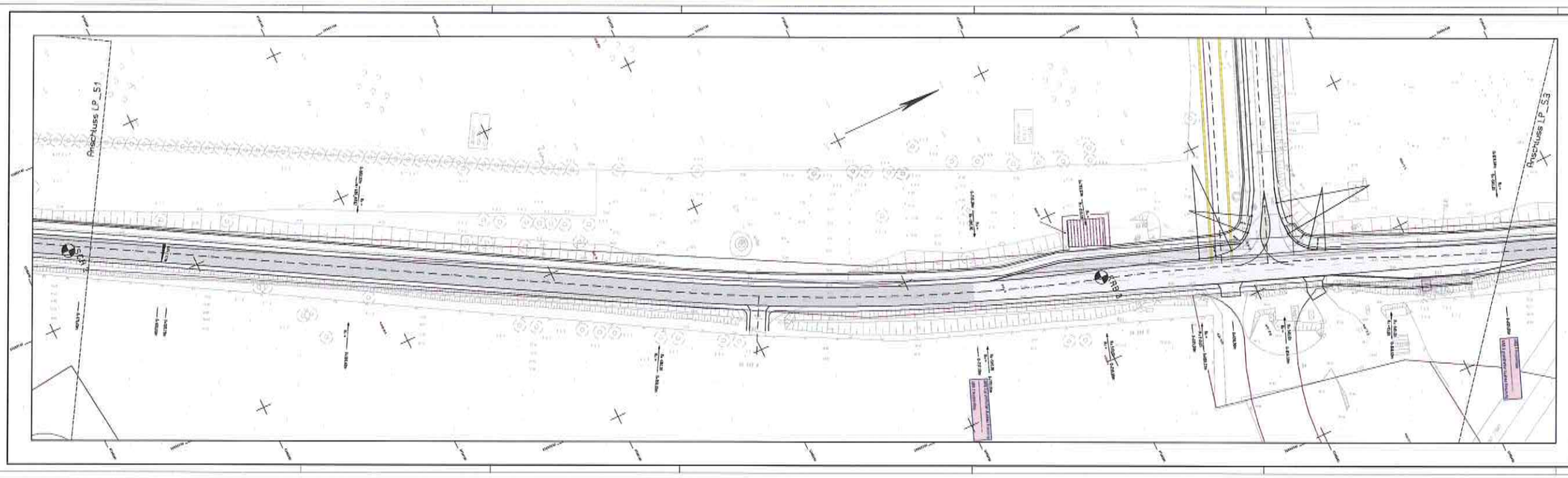
Maßstab: 1 : 500

L 58
Calbe Barbyer Chaussee

Aufgestellt:
Landesstraßenbaubehörde Sachsen-Anhalt
Regionalbereich West

Halberstadt, den

Vorabzug



Planverfasser:

Steinbrecher u. Partner
Ingenieurgesellschaft mbH
www.ispnet.de

	Datum	Zeichen
Bearbeitet:	11.2015	JSO
gezeichnet:	11.2015	JSO
geprüft:	11.2015	ISP

Projekt-Nr.: 3012002

Landesstraßenbaubehörde Sachsen-Anhalt
Regionalbereich West
Rabatte 4
38820 Halberstadt

Prüfvermerk:

Registraturordnung:

Nr.	Art der Änderung	Datum	Zeichen

Vorentwurf

Straßenbauverwaltung: Landesstraßenbaubehörde Sachsen-Anhalt, Regionalbereich West

Straße / Abschn. Nr. / Station: L 68 / von Hst. 4639.103 / bis 5.344 bis Hst. NK 4636.028 / bis km 2.003

Unterlage / Blatt-Nr.: 5.2

Lageplan

PROJIS-Nr.:

Maßstab: 1000

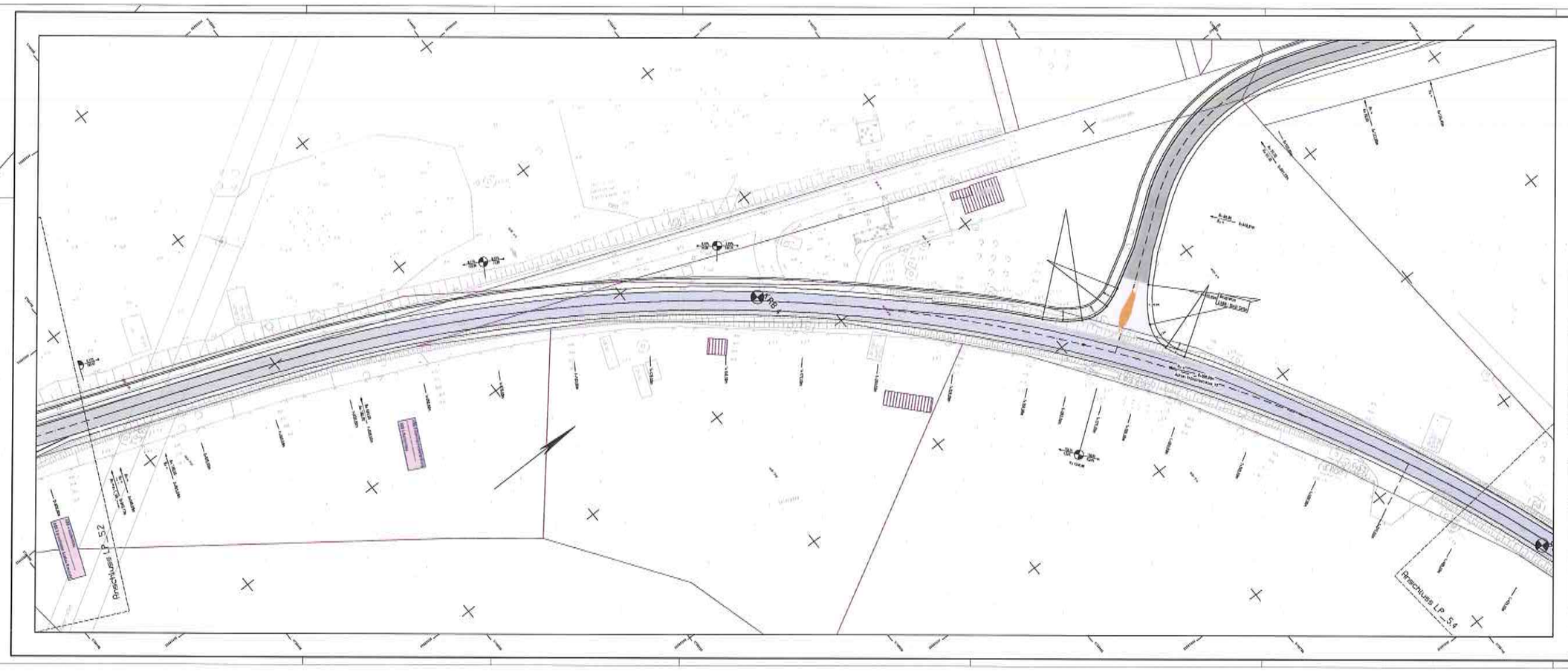
L 68
Calbe, Barbyer Chaussee

Aufgestellt:

Landesstraßenbaubehörde Sachsen-Anhalt
Regionalbereich West

Halberstadt, den

Vorabzug



Planverfasser:

Steinbrecher u. Partner
Ingenieurgesellschaft mbH
www.ispnet.de

	Datum	Zeichen
bearbeitet	11.2016	JSG
gezeichnet	11.2016	JSG
geprüft	11.2016	JSG

Projekt-Nr.: 50122008

Landesstraßenbaubehörde Sachsen-Anhalt
Regionalbereich West
Reisenstr. 7
39820 Hellerstadt

Prüfvermerk:

Registrator/Ordnung:

Nr.	Art der Änderung	Datum	Zeichen

Vorentwurf

Straßenbauverwaltung: Landesstraßenbaubehörde Sachsen-Anhalt, Regionalbereich West

Straße / Abschn.-Nr. / Station: L 68 / von NK 4036 031 / km 0,384 bis NK 4036 029 / km 2,900

PROJIS-Nr.:

Unterlage / Blatt-Nr.: 5.3

Lageplan

Maßstab: 1:1.000

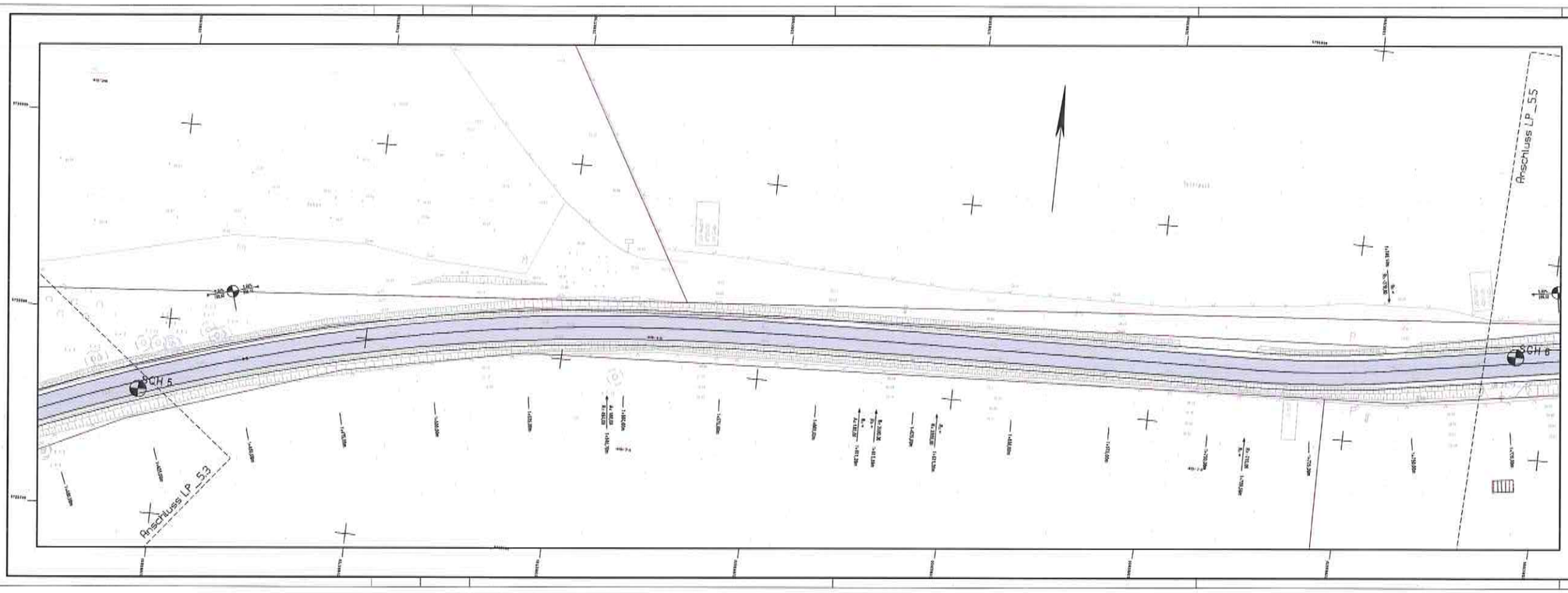
L 68
Calbe, Barbyer Chaussee

Aufgestellt:

Landesstraßenbaubehörde Sachsen-Anhalt
Regionalbereich West

Hellerstadt, 06.

Vorabzug



Planverfasser:

Steinbrecher u. Partner
Ingenieurgesellschaft mbH
www.ispnet.de

	Datum	Zeichen
bearbeitet	11/2016	JSC
gezeichnet	11/2016	JSC
geprüft	11/2016	JSC

Projekt-Nr.: 6012002

Landesstraßenbaubehörde Sachsen-Anhalt
Regionalbereich West
Rabahne 4
38820 Halberstadt

Prüfvermerk:

Registratur/Ordnung:

Nr.	Art der Änderung	Datum	Zeichen

Vorentwurf

Straßenbauverwaltung: Landesstraßenbaubehörde Sachsen-Anhalt, Regionalbereich West

Straße / Abschn.-Nr. / Station: L 68 / von NK 4036 031 / km 0,384 bis NK 4036 029 / km 2,000

Unterlage / Blatt-Nr.: 4
Lageplan

PROJIS-Nr.:

Maßstab: 1:500

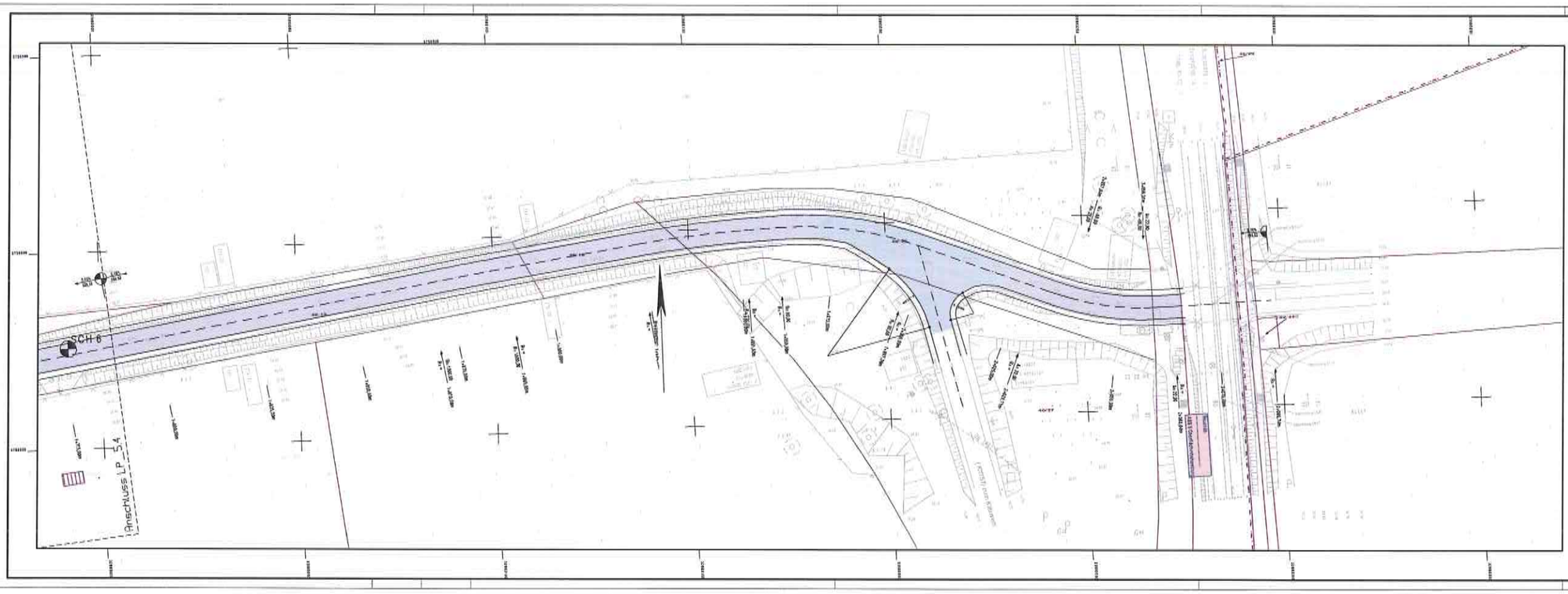
L 68
Calbe, Barbyer Chaussee

Aufgestellt:

Landesstraßenbaubehörde Sachsen-Anhalt
Regionalbereich West

Halberstadt, den .....

Vorabzug



Planverfasser:

Steinbrecher u. Partner
Ingenieurgesellschaft mbH
www.ispnet.de

	Datum	Zeichen
bearbeitet	11/2018	JGC
gezeichnet	11/2018	JGC
geprüft	11/2018	JMC

Projekt-Nr.: 5012002

Landesstraßenbaubehörde Sachsen-Anhalt
Regionalbereich West
Rabahne 4
38820 Halberstadt

Prüfvermerk:

Registratur/Ordnung:

Nr.	Art der Änderung	Datum	Zeichen

Vorentwurf

Straßenbauverwaltung: Landesstraßenbaubehörde Sachsen-Anhalt Regionalbereich West

Unterlage / Blatt-Nr.: 5.5

Lageplan

Straße / Abschn.-Nr. / Station: L 68 / von NK 4038 031 / km 0,384 bis NK 4036 029 / km 2,000

PROJIS-Nr.:

Maßstab: 1:1000

L 68
Calbe, Barby, Chaussee

Aufgestellt:

Landesstraßenbaubehörde Sachsen-Anhalt
Regionalbereich West

Halberstadt, den

Vorabzug